LISHUI E-ABLE POWER EQUIPMENT CO., LTD
No.368, Chengbei Road, Liandu District, 323000, Lishui City, Zhejiang, China
www.e-ablepower.com | arthur@e-ablepower.com | WhatsApp +86 153 5558 9600

E-ABLE POWER / ÉCLAIRAGE SOLAIRE DE JARDIN / MÂT

Luminaire solaire sur mât TYD 5108

Red-Crowned Crane · Φ630 × H495 mm · Solaire 25 W · IP65 · 90°

Le Red-Crowned Crane est une tête sur mât pour l'éclairage de jardins et de voiries résidentielles : elle se fixe sur un mât de Φ76 mm et dirige la lumière vers le sol depuis 3–5 m. Seule la tête est fournie ; le mât, la fondation et le câble se précisent avec le projet, pas avec le luminaire.

Le corps est en aluminium moulé avec diffuseur PC, indice de protection IP65, avec un panneau monocristallin de 25 W / 5 V et une batterie LiFePO4 de 3,2 V / 36000 mAh logés dans la tête. La distribution est de 90° : l'entraxe suit la trame des mâts et la tête n'a pas besoin d'être orientée.



DANS CETTE FICHE

01 Données techniques Page 2
02 Dimensions Page 3
03 Construction Page 4
04 Applications Page 5

IP65	25 W	1767,43	3–5	90°	Φ630
PROTECTION	PANNEAU	LUMENS	JOURS COUVERTS	OUVERTURE	TÊTE, MM

CARACTÉRISTIQUES PRINCIPALES

01

Corps en aluminium moulé
Pièce monobloc, résistante à la corrosion, fixée par visserie inox.

Panneau monocristallin
Panneau de 25 W / 5 V dans la tête ; charge même par ciel couvert.

Batterie LiFePO4
3,2 V / 36000 mAh ; chimie stable, tolérante aux décharges profondes.

Commande crépusculaire
Allumage automatique au crépuscule, extinction à l'aube ; sans horloge.

Protection IP65
Étanche à l'eau et à la poussière pour un usage extérieur permanent.

Diffusion 90°
Lumière répartie sur 90° pour que la tache reste sur la surface de marche.

OPTIONS DE COMMANDE

Modèle	Dimension	Puissance	Fixation	Tête
TYD-5108	Φ630 × H495 mm	Solaire 25 W	Fixation sur mât	Φ630 mm

LISHUI E-ABLE POWER EQUIPMENT CO., LTD
No.368, Chengbei Road, Liandu District, 323000, Lishui City, Zhejiang, China
www.e-ablepower.com | arthur@e-ablepower.com | WhatsApp +86 153 5558 9600

DONNÉES TECHNIQUES

02

Les valeurs sont reprises de la fiche fournisseur de ce modèle. Le flux et l'IRC sont donnés par température de couleur. Le panneau occupe la face supérieure et l'optique à 90° est orientée dans l'axe du bras : la tête se fixe donc d'un seul côté du mât.

Désignation	Solar · 25 W
Électrique	
Puissance nominale	25 W
Tension d'entrée	DC 3,2 V
Panneau solaire	25 W / 5 V monocristallin
Batterie	3,2 V / 36000 mAh LiFePO4
Temps de charge	6 h en plein soleil
Autonomie	12 h, 3–5 jours couverts
Optique	
Source lumineuse	LED SMD 3030, 100 pcs
Flux lumineux	1574,3 lm (3000K) / 1767,43 lm (6500K)
Température de couleur	3000K – 6500K
IRC (Ra)	> 80
Angle d'ouverture	90°
Construction	
Matériau	Aluminium moulé + PC
Couleur du luminaire	Noir (autres couleurs sur demande)
Dimension de la tête	Φ630 mm
Dimensions hors tout	Φ630 × Φ435 × H495 mm
Poids net	5,73 kg
Fixation	Fixation sur mât
Mât	Φ76 mm
Fonctionnement	
Indice de protection	IP65
Température de fonctionnement	−25 to +50 °C
Humidité	10–90 %
Hauteur d'installation	3–5 m
Contrôleur	Capteur crépusculaire, interrupteur étanche
Garantie	2 ans
Certifications	CE, RoHS, IP65
Emballage	
Carton extérieur	1 pc, 720 × 490 × 165 mm
Poids brut	6,74 kg

NOTES

- Les valeurs sont reprises de la fiche technique fournisseur de ce modèle. Lorsqu'une plage est indiquée, la valeur basse correspond à la version blanc chaud et la haute à la version blanc froid.
- L'autonomie suppose une charge complète, le programme crépusculaire d'usine et un ensoleillement hivernal normal pour la latitude du site.
- Le flux lumineux et l'IRC sont donnés par température de couleur ; les deux sont mesurés séparément sur l'échantillon de production.

LISHUI E-ABLE POWER EQUIPMENT CO., LTD
No.368, Chengbei Road, Liandu District, 323000, Lishui City, Zhejiang, China
www.e-ablepower.com | arthur@e-ablepower.com | WhatsApp +86 153 5558 9600

DIMENSIONS

03

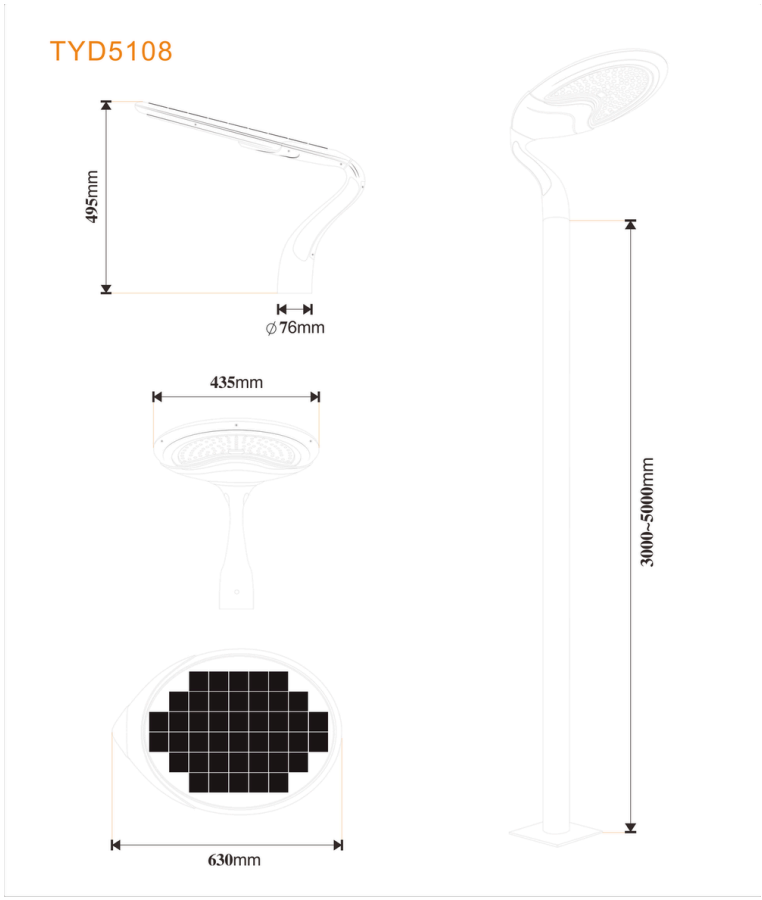

TYD-5108 · Φ630 mm, hauteur de tête 495 mm

La tête est un disque de 630 mm sur une pièce moulée de 435 mm de profondeur et 495 mm de hauteur, avec un emboîtement de mât de 76 mm. Le plan est l'original du fournisseur, reproduit à l'échelle.

La tête est fournie pour montage sur mât ; le mât, la fondation et le câble relèvent du projet. Confirmez le diamètre du sommet du mât avant commande et laissez une boucle de câble suffisante pour raccorder la tête avant de la hisser.

SÉQUENCE D'INSTALLATION

- **1 · Trame des mâts.** Repérez les centres tous les 6–10 m, selon la hauteur de pose et l'uniformité recherchée sur la chaussée.
- **2 · Préparer le mât.** Confirmez le diamètre du sommet et l'entrée de câble ; la tête se fixe avec la visserie fournie au travers de la bride.
- **3 · Lever et fixer.** Raccordez l'alimentation ou le câble du panneau, puis levez la tête et serrez les vis de bride régulièrement pour qu'elle reste de niveau.
- **4 · Mise en service.** Allumez et vérifiez que le luminaire ne réagit qu'à l'obscurité ; une charge complète demande une journée claire.

FOURNI PAR E-ABLE

- Tête avec panneau et batterie intégrés
- Bride de fixation et visserie

À LA CHARGE DU PROJET

- Mât et fondation
- Câble d'alimentation et protection (version AC seulement)

LISHUI E-ABLE POWER EQUIPMENT CO., LTD
No.368, Chengbei Road, Liandu District, 323000, Lishui City, Zhejiang, China
www.e-ablepower.com | arthur@e-ablepower.com | WhatsApp +86 153 5558 9600

CONSTRUCTION

04



3000K — blanc chaud, 1574,3 lm, Ra 79,99



6500K — blanc, 1767,43 lm, Ra 78,44

FABRICATION ET MATÉRIAUX

Construction	
Source lumineuse	LED SMD 3030, 100 pcs
Diffuseur	Diffuseur PC translucide, diffusion régulière
Corps	Aluminium moulé monobloc, résistant à la corrosion
Panneau solaire	Monocristallin 25 W / 5 V, intégré dans la tête
Batterie	LiFePO4 3,2 V / 36000 mAh
Contrôle	Capteur crépusculaire, interrupteur étanche

Les 100 LED SMD sont placés derrière une lentille PC étanche de la taille de l'ouverture : la lumière sort en un faisceau large et non en un point. C'est ce qui rend une tête à 90° utilisable à 3–5 m sans tache visible au sol.

CE QU'IL FAUT PRÉCISER

- **Configuration.** Le nombre de têtes et le diamètre du sommet du mât se confirment avec la trame des mâts avant le lancement de la commande.
- **Hauteur.** 3–5 m de hauteur de pose pour jardins et voiries résidentielles ; confirmez le diamètre du sommet du mât avant commande.
- **Couleur de lumière.** 3000K – 6500K : 3000K pour les lotissements résidentiels, 6500K pour les parkings et voies de transit.
- **Alimentation.** Tête solaire avec panneau et batterie intégrés, ou 220–240 V AC lorsque le mât porte déjà un câble.

2 ans	CE, RoHS, IP65	PWM
GARANTIE	CERTIFICATIONS	CONTRÔLEUR

LISHUI E-ABLE POWER EQUIPMENT CO., LTD
No.368, Chengbei Road, Liandu District, 323000, Lishui City, Zhejiang, China
www.e-ablepower.com | arthur@e-ablepower.com | WhatsApp +86 153 5558 9600

APPLICATIONS

05

Le Red-Crowned Crane est un luminaire **sur mât** : nous fournissons la tête, dont le rôle est de poser une couche de lumière régulière sur la chaussée ou l'allée située 3–5 m plus bas. Les cinq usages ci-dessous sont les plus fréquents pour ce modèle.

OÙ IL S'INSTALLE

- **Lotissements et voiries de villas** — 6–8 m entre mâts d'un côté ; la diffusion à 90° atteint la bordure opposée sans déborder sur les jardins.
- **Parcs et places** — mâts en retrait du chemin, têtes à 4–5 m, pour que la lumière arrive sous un angle rasant et que les visages ne restent pas dans l'ombre.
- **Allées d'hôtels et de resorts** — la tête est un élément de design visible le jour ; versions simple et multi-têtes se combinent sur une même allée.
- **Zones industrielles et campus** — entraxe plus large et configurations multi-têtes, où prime la couverture régulière sur l'accent.
- **Voiries municipales et parkings** — têtes solaires là où la tranchée n'est pas possible ; 3–5 jours couverts d'autonomie couvrent la plupart des climats tempérés.



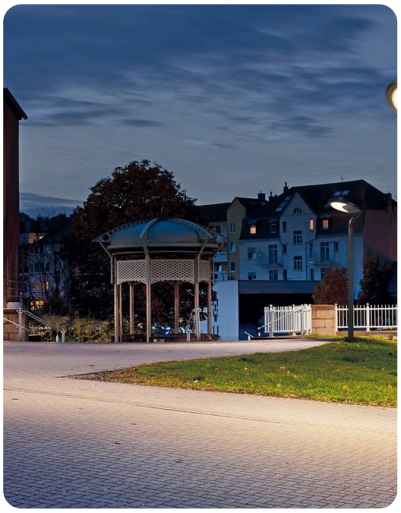

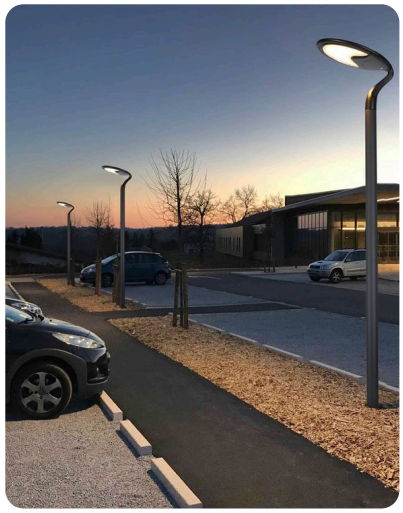

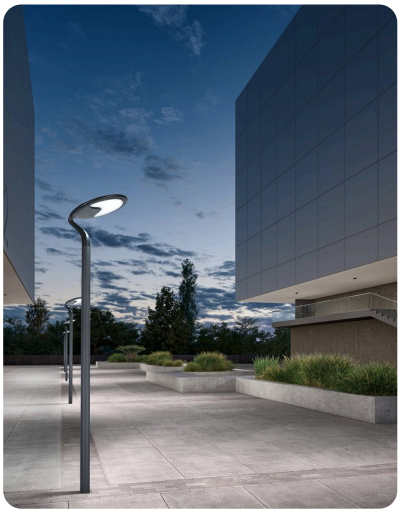

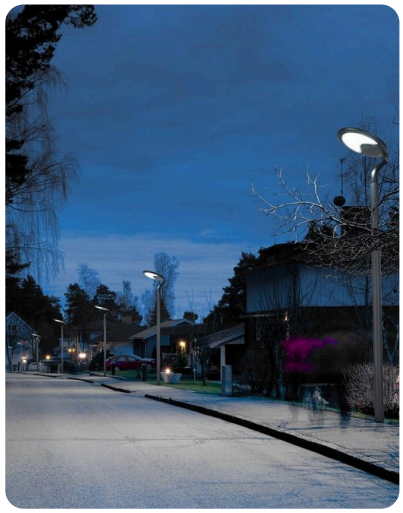

Note de choix : 6–10 m d'entraxe selon la hauteur de pose ; confirmez le diamètre du sommet du mât, l'entrée de câble et le nombre de têtes avant commande.

Les caractéristiques sont nominales et peuvent évoluer sans préavis. La révision contractuelle est celle confirmée dans l'accusé de réception de commande.